上海漫畫

THE SHANGHAI SKETCH

中華郵政特准掛號認為新聞紙類

征服

張振宇作

48

上海山東路A字一號中國美術刊行社出版

中華民國十八年三月二十三日星期六

（上）由廣州來滬轉京出席三全會議之李濟深氏（朱家驎攝）（左）最近歸國參與三全會議之美國哥林比亞大學中國學生會會長劉汝璠碩士，在芝加哥傑克笙公園內之攝影。

陳英士黃克強二先烈之植樹遺影

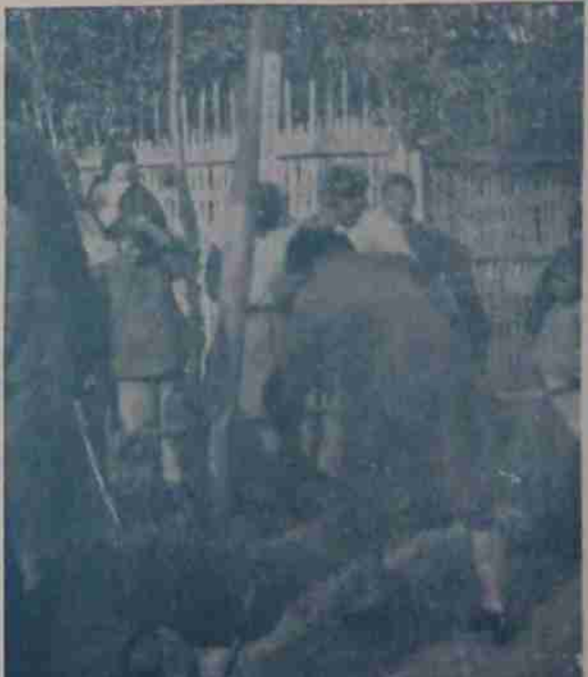

三月十二日爲總理忌辰，上海市政府在浦東東溝舉行植樹典禮，（右上）爲植樹場之禮臺（左上）爲出發植樹之人員（左）植樹時之情形（右）中西女塾代表之植樹。

（朱家驎攝）

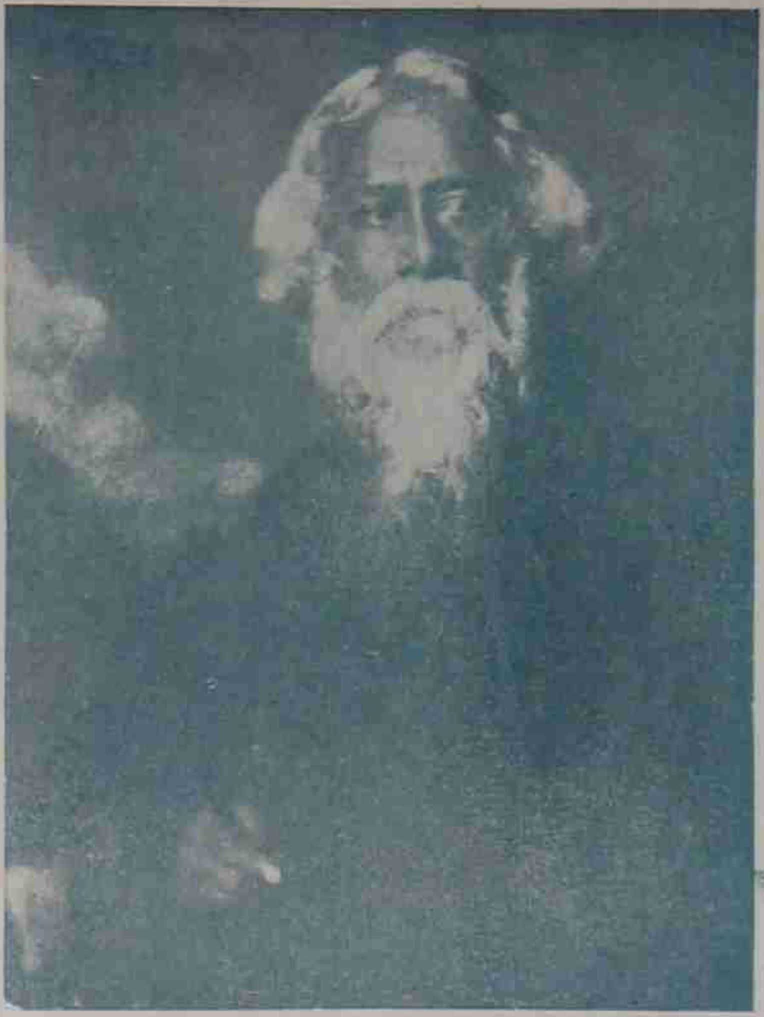

印度的詩哲太戈爾氏，於上月由印京起程，至本月十八日過滬，廿一日卽取道日本赴加拿大演講，太氏莅中國，此爲第二次矣。

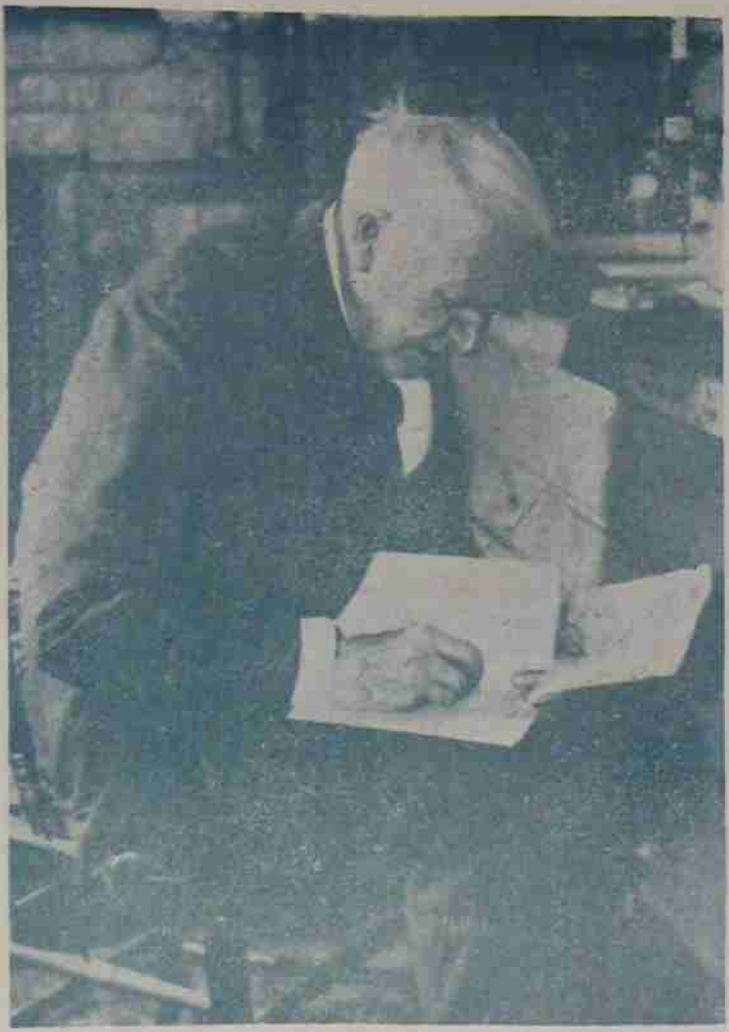

世界之電氣發明家愛迪生氏年已八十有二，精神鑊鑠，又復埋首于門羅公園之研究室，試驗最新之橡樹種植與生產法。

愛蘭百利
代乳粉
育兒聖品
總發行上海廣東路江西路口
各大藥房均有出售

大前門香烟
衆歡獨悶
其故安在
大前門香烟為旅客良伴出行時如或不備僕僕長途間必致感受不少悶苦
CHIENMEN
CIGARETTES

雲裳是中國唯一的婦女服裝大商店。

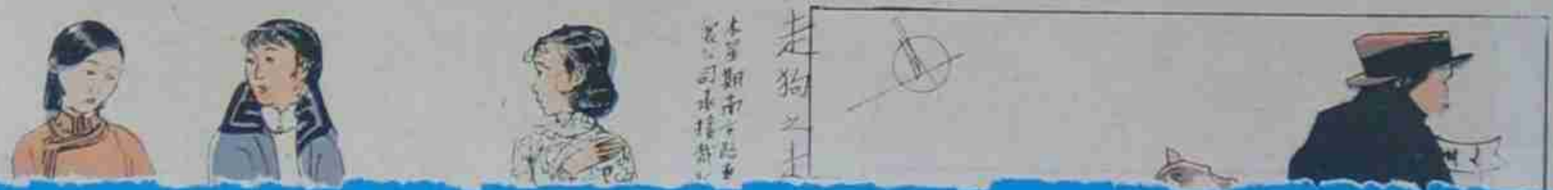

振宇作

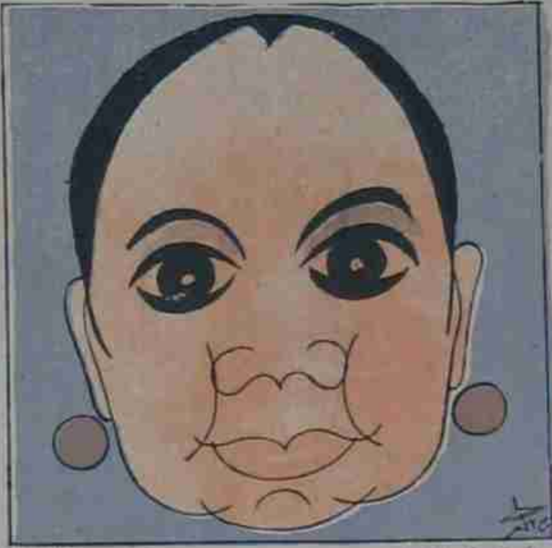

鄧韓秀博士

!!四川路靶子路河北的街容

陰間當時，錠變行陰騭

▼現金徵求時事照片

本報擬多載時事，需新聞攝影頗多，讀者如有是項攝影投寄者，酬金特別從豐。

■徵求封面畫比賽

茲為提高讀者興趣起見，徵求封面畫，取錄一、二、三名。

第一名 奉酬拾元

第二名 奉酬五元

第三名 奉酬二元

五十一期起發表。來稿請簽名蓋章，否則作卻酬論。

編輯部啓

一九二九年菲律濱選出之『美之后』第一（右）與第二（左）

舒舍予君精戲劇而好攝影，每利用適度之鏡箱，在燈光下攝劇場景物，上圖即其所攝張如庭演『斬子』之一幕也。（東生贈）

點將圖　文農作

西湖國立藝術院教授王靜遠女士，留法十五年，習雕塑學，頗有心得，近以全國美術展覽會開會在即，特攜來作品極多，送會陳列，屆時定能博得美譽，下圖即女士與其作品之合影也。

洪芝瑛女士　靜山攝

鋸木　孫振球攝

光宇徵稿　鄙人近以著手集編「工藝美術之研究」一稿，擬陸續刊登本刊，凡讀者諸君，有於工藝美術之論文及圖書照片或工藝製造廠之成績及工藝專家之小影與經驗談等均所歡迎。

上帝之子　同光作

右圖乃藝苑研究所之指導與研究員合影，前列之中間一人卽王濟遠氏，後列之右爲潘玉良女士，左角之第二人卽唐邁玉女士。

預告

本刊對於取材方面，力求改進，而圖於社會實際生活所應用之美術，尤思盡量介紹與圖者，將于最短時期內，陸續刊佈，張光宇先生集編之「工藝美術的研究」並附「商業繪畫學」等，文字與圖書並重，使了然於世界工藝美術之實況，及補救國內工藝美術之不振，更須推求歷史上之工藝美術，而商業競爭中廣告繪畫與商品改進之重要，爲國人所急需研究之問題，一方面要切實提起社會人士之注意，工藝家可得根本改善之借鏡，東方之老大民族處處甘落人後，究須急起直追，工藝美術亦不可忽也。

雙鳳樓隨筆

葉靈鳳

一幕愛的喜劇

這是毋庸隱諱的事，年少的朋友們，這或者不僅是年少的人是這樣，就是有了家室的中年人和道貌岸然的「前輩」有時也會未能免此，在街路上電車中或者戲院裏，遇到了一兩位可人的Blond，總不免要，至少是兩隻眼睛，追隨一陣，或者有時竟貼身一直侍從過去，縱然未必每次皆存着非分的妄念。

有一位經驗豐富的朋友曾和我談起，他說這也是一種藝術，若做電影可稱爲第八藝術。這便該是第九藝術。這種藝術最好的作品是要「半途而廢」或者她在路上遇見了熟人，或者跳上了汽車使你望洋興嘆，這才最足令人低徊而雋味不絕，否則走到半路上她回頭來請你到她家裏去坐坐，那便僅是一幕興緻索然以大團圓來結束一切的蹩腳電影了。

他的話雖未必能使每個人都贊同，但至少可以使你謹愼，不致墮入圈套。這尤其是在神出鬼沒的上海，中了她們詭計的人實在不少，其實這正不僅上海是這樣。

有一位何奴亞的小說家在他的一篇小說「有四十八顆星的一間房」裏也曾提到過這樣一幕愛的喜劇。

有一位初到巴黎的少年朋友，風流自賞，第一晚便在巴黎大戲院裏據了一間包廂，想來試一試巴黎所謂貴族階級中的風流把戲。

果然，每個婦人的望遠鏡都向他望着，尤其是對於面包廂裡的一個單身婦人，更是一眼也不顧舞台上演的什麼對他流盼。他知道這有幾分意思了，戲終的時候便跑到她的包廂外面等着，果然不久她出來了，經他身旁擦過的時候，暗裏向他手裏塞了一樣東西。

這當然是一張請客帖，是一張卡片，上面寫着明午十二點鐘請到某某地方，這張卡片是捲在一枚戒指裏的。

戒指是很貴重的一個，至少可以値五百法郎。以價値五百法郎的戒指來捲一張卡片，這個女人的豪貴和她對於你的信任也可想而知了。

少年人當然高興萬分，第二天如約以往。房子很大，顯然是貴族的私邸。着金絲制服的僕人恭敬的引着他穿過了華麗的甬道一直到一間廣大的客廳裏。

客廳裏的陳設是華貴而新奇，掛着不少鑲了金框的大作家手筆。尤其奇怪的是每一隻鏡框頂上，在天花板下面，都飾着一顆星形，鑲着暗色的玻璃，一共有四十八顆星。

（未完）

冠生園飲食部

佈置美化

茶點

各式餃子

麵品

冷品

冰淇淋—每客一角半

雅潔絕倫

本刊的銅鋅版，均係上海皇平街美新製版公司所製。

廣告價目

每格高二英寸寬二寸四分之三

每月（四期算）單色二十五元

彩色四十元

長期，短期，封面，另議。

預訂價目

另售小洋一角

本埠半年大洋一元五角

全年大洋二元八角

外埠半年大洋一元六角

全年大洋三元

國外半年大洋二元

全年大洋三元八角

寄費在內郵票九五計算以一分半分爲限

本報彙刊第四集再版即將出版

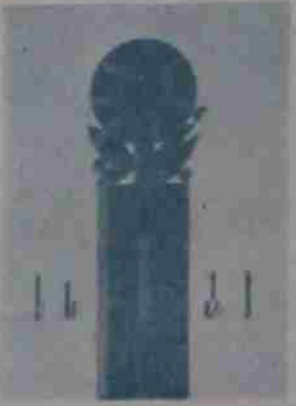

第四集彙刊第一批現已售罄，特備再版五百本，將近印就，十日內準可出版。未曾購得者，此又一好機會也。定價每冊一元二角，批發辦法特別從優

王先生

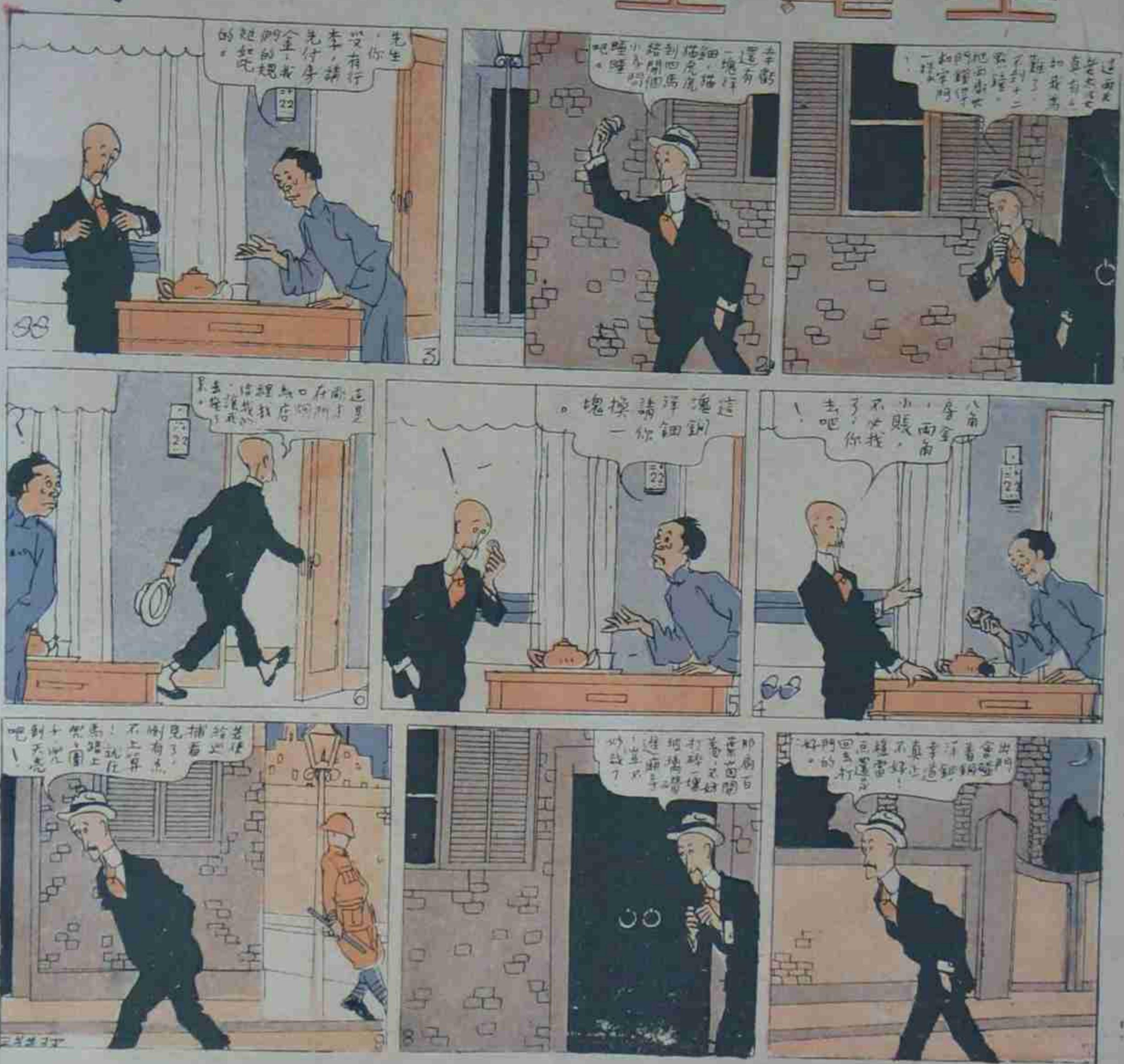
幸虧還有一塊洋鈿，猫猫虎虎到四馬路開個小房間睡睡吧。
先生，你沒有行李，請先付房金，我們的規矩如此的。
八角，房金兩角，小賬，不必找了，你去吧！
這塊銅洋鈿請你換一塊。

高亭
惟聽
高亭唱片
足以過癮
總行
江西路五八號
電話

發售照相材料
代客冲洗放大
千代洋行
總行
南京路
分行
吳淞路

常備四種藥
永除百樣病
虎標萬金油
消風清快水
提神八卦丹
立止頭痛粉
上海虎標永安堂總行